KUNSTSAMMLUNG

OTMAR ALT

Exponate der 90iger Jahre

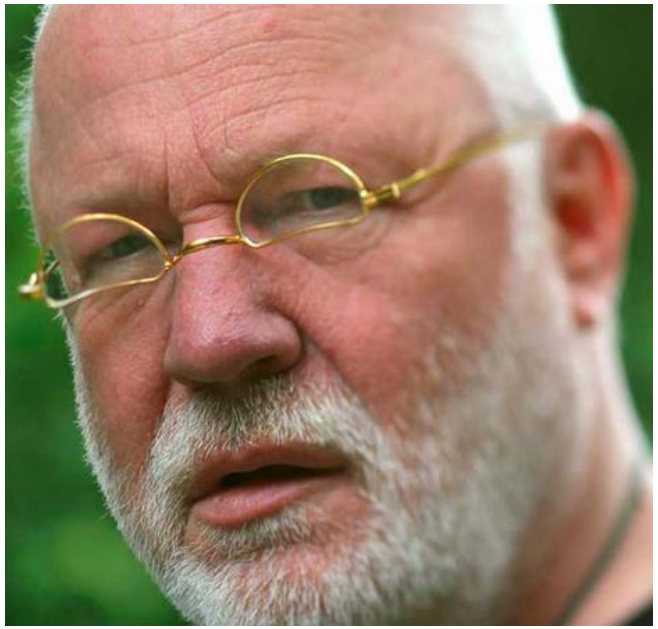

OTMAR ALT

„Kunst heißt: ein Zeichen setzen. Zeichen setzen bedeutet, etwas Bleibendes zu schaffen und den interessierten Betrachter direkt in die Welt meiner Kunst mitzunehmen und einzubeziehen. Ich möchte den Menschen etwas mitteilen und in der Gesellschaft, in der ich heute lebe, ein positives Zeichen setzen.“
Otmar Alt

Künstlerprofil Otmar Alt als PDF-Datei verfügbar

Sammlung Otmar Alt

Die U-Bahnfahrt

Künstler:	Otmar Alt
Entstehungsjahr:	1993
Technik:	Serigrafie / Radierung
Edition:	87/150
Maße:	55×65
Rahmung:	ohne
Signatur:	nummeriert und handsigniert

Preis **1.150,00 €**

Mann im Mond

Künstler:	Otmar Alt
Entstehungsjahr:	1991
Technik:	Carborundum-Radierung
Edition:	18/XX
Maße:	55×65
Rahmung:	ohne
Signatur:	nummeriert und handsigniert
Preis	**1.550,00 €**

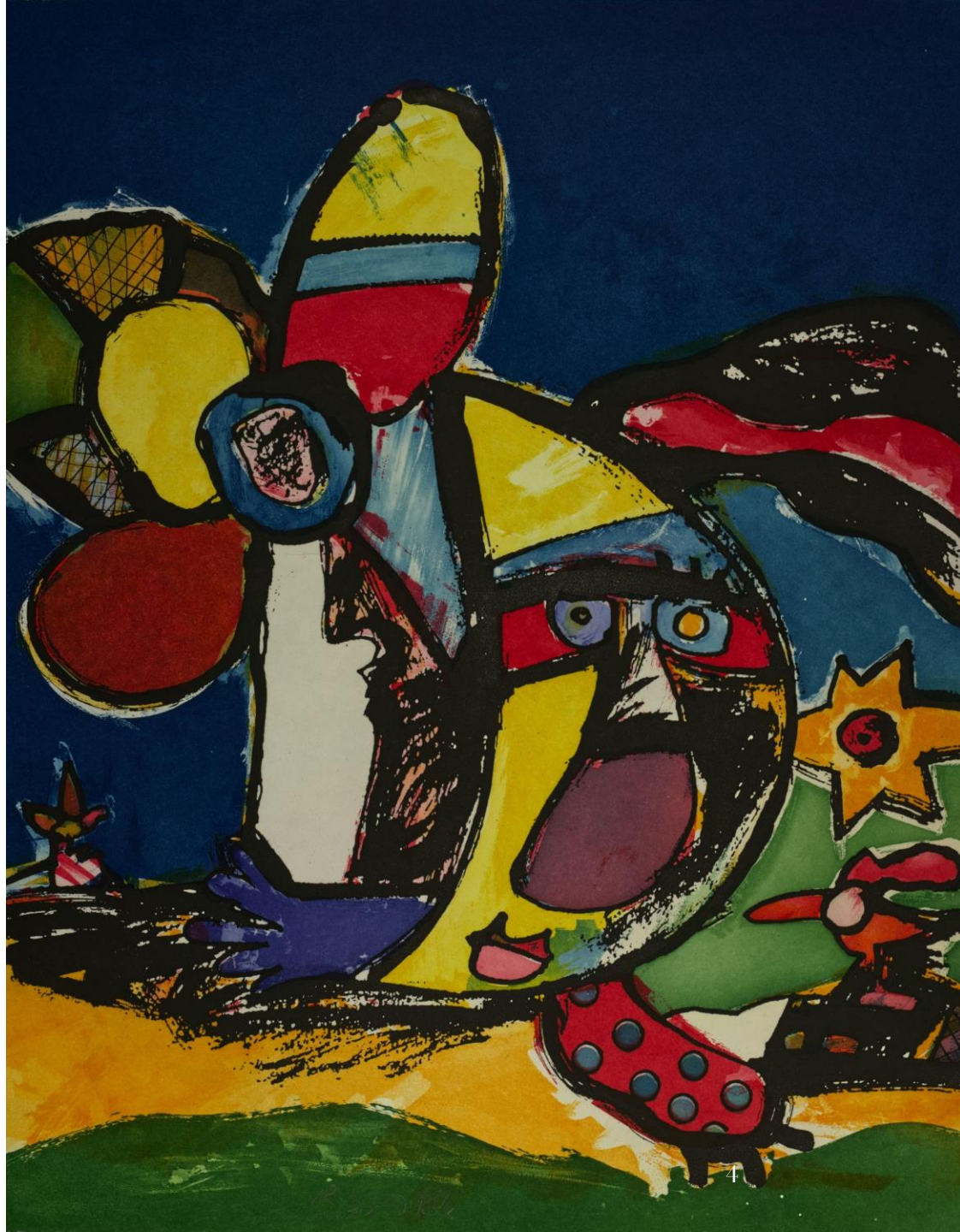

Sammlung Otmar Alt

Bremer Stadtmusikanten

Künstler:	Otmar Alt
Entstehungsjahr:	1985
Technik:	Farbsiebdruck
Edition:	Erster Andruck (E.A)
Maße:	55×65
Rahmung:	ohne
Signatur:	handsigniert
Preis:	**1.450,00 €**

Fahrlehrer

Künstler:	Otmar Alt
Entstehungsjahr:	1995
Technik:	Carborundum / Radierung
Edition:	23/XXX
Maße:	außen: 50×67, innen 33×37
Rahmung:	ohne
Signatur:	nummeriert und handsigniert
Preis:	**1.850,00 €**

Golfspieler

Künstler:	Otmar Alt
Entstehungsjahr:	90er Jahre
Technik:	Serigrafie / Radierung
Edition:	61/150
Maße:	außen: 50×65, innen 35×43
Rahmung:	ohne
Signatur:	nummeriert und handsigniert
Preis:	**950,00 €**

Don Quichotte

Künstler:	Otmar Alt
Entstehungsjahr:	1995
Technik:	Serigrafie / Radierung
Edition:	28/L
Maße:	außen: 34×44, innen 19×26
Rahmung:	ohne
Signatur:	nummeriert und handsigniert
Preis:	**1.450,00 €**

Heimwerker I

Künstler:	Otmar Alt
Entstehungsjahr:	1995
Technik:	Serigrafie / Radierung
Edition:	67/150
Maße:	außen: 40×50, innen 25×30
Rahmung:	ohne
Signatur:	nummeriert und handsigniert

Preis: **980,00 €**

Heimwerker II

Künstler:	Otmar Alt
Entstehungsjahr:	1995
Technik:	Serigrafie / Radierung
Edition:	15/150
Maße:	außen: 40×50, innen 24×30
Rahmung:	ohne
Signatur:	nummeriert und handsigniert
Preis:	**980,00 €**

Balduin als Brautführer

Künstler:	Otmar Alt
Entstehungsjahr:	1995
Technik:	Serigrafie / Radierung
Edition:	65/150
Maße:	außen: 40×50, innen 25×30
Rahmung:	ohne
Signatur:	nummeriert und handsigniert
Preis:	**980,00 €**

Balduins neues Zuhause

Künstler:	Otmar Alt
Entstehungsjahr:	1994
Technik:	Serigrafie / Radierung
Edition:	66/150
Maße:	außen: 40×50, innen 25×30
Rahmung:	ohne
Signatur:	nummeriert und handsigniert
Preis:	**980,00 €**

Sonne, Mond und Sterne blau

Künstler:	Otmar Alt
Entstehungsjahr:	1995
Technik:	Serigrafie / Radierung
Edition:	83/150
Maße:	außen: 40×50, innen 22×25
Rahmung:	ohne
Signatur:	nummeriert und handsigniert

Preis: **950,00 €**

Summe Einzelpreise (Galerie):	13.270 €
Komplettpreis für die kleine Otmar Alt Sammlung:	**12.000 €**

inkl. gesetzliche MwSt., Standardversand und Katalogmaterial